

VIVIENDA BIENESTAR

REGIÓN: MIXTECA  
MUNICIPIO: SANTIAGO JUXTLAHUACA  
LOCALIDAD: COLONIA SANTA CECILIA ITAYUYU  
OBRA:



VIVIENDA  
BIENESTAR

CONSTRUCCIÓN DE CUARTO DORMITORIO PARA EL MEJORAMIENTO DE LA VIVIENDA, EN LA LOCALIDAD COLONIA SANTA CECILIA ITAYUYU,  
MUNICIPIO SANTIAGO JUXTLAHUACA.

No. LICITACIÓN: EO-XX263-2024  
OF. SF/SPIP/DPIP/FISE/1506/2024  
AUTORIZACIÓN:  
NÚM. OBRA: FISE/1506/242589/2024

CATÁLOGO DE CONCEPTOS

| Código | Concepto  | Unidad | Cantidad | P. Unitario | Importe | % |
|--------|---|--------|----------|-------------|---------|---|
| A      | <b>PRELIMINARES</b>   |        |          |             |         |   |
| A01    | TRAZO Y NIVELACIÓN MANUAL, PARA ESTABLECER EJES DE REFERENCIA, BANCOS DE NIVEL, INCLUYE: MATERIALES, MANO DE OBRA, EQUIPO, HERRAMIENTA Y TODO LO NECESARIO PARA SU CORRECTA EJECUCIÓN   | M2     | 123.75   |             |         |   |
|        | <b>TOTAL PRELIMINARES</b>   |        |          |             |         |   |
| B      | <b>CIMENTACIÓN</b>  |        |          |             |         |   |
| B01    | EXCAVACIÓN PARA CEPA, EN MATERIAL INVESTIGADO EN OBRA POR MEDIOS MANUALES PARA CADENA DE DESPLANTE (CD DE 15X30 CM), INCLUYE: AFINE DE TALUDES, TRASPALO Y EXTRACCIÓN A BORDE DE ZANJA, LIMPIEZA, MANO DE OBRA, EQUIPO, HERRAMIENTA Y TODO LO NECESARIO PARA SU CORRECTA EJECUCIÓN.   | M3     | 4.50     |             |         |   |
| B02    | SUMINISTRO Y COLOCACIÓN DE PLANTILLA A BASE DE POLIETILENO CAL.600 EN TODA LA SUPERFICIE DE CONTACTO CONCRETO-TERRENO, INCLUYE: MATERIAL, HERRAMIENTA, DESPERDICIOS, TRASLAPES, EMPALMES, MANO DE OBRA, EQUIPO, HERRAMIENTA Y TODO LO NECESARIO PARA SU CORRECTA EJECUCIÓN.   | M2     | 139.20   |             |         |   |
| B03    | CADENA DE DESPLANTE (CD) DE 15X30 CM DE SECCIÓN CON CONCRETO HECHO EN OBRA, F'C=200 KG/CM2, ARMADO A BASE DE ARMEX 15X30-4 MAYOR A Fy=5000 KG/CM2 CON 2 VAR. DE 3/8" Fy=4200 KG/CM2, ACABADO COMÚN, INCLUYE: MATERIALES, ACARREOS, CORTES, DESPERDICIOS, AMARRES, CIMBRADO, SEPARADORES, DESMOLDANTE, COLADO, VIBRADO, CURADO, DESCIMBRADO, MANO DE OBRA, EQUIPO, HERRAMIENTA Y TODO LO NECESARIO PARA SU CORRECTA EJECUCIÓN.   | ML     | 87.00    |             |         |   |
| B04    | LOSA DE CIMENTACIÓN, DE 10 CM DE ESPESOR CON CONCRETO HECHO EN OBRA DE F'C=200KG/CM2, ACERO DE REFUERZO A BASE DE MALLA ELECTROSOLDADA, 6X6-6/6 MAYOR A Fy=5000KG/CM2, REFORZADO CON BASTONES DE 1.00 M DE LONGITUD CON VAR. DE 3/8" @ 30 CM Fy=4200KG/CM2. ACABADO PULIDO CON LLANA METÁLICA, INCLUYE: MATERIALES, ACARREOS, CORTES, DESPERDICIOS, HABILITADO, AMARRES, TRASLAPES, ALAMBRE RECOCIDO, ANCLAS O SEPARADORES, CIMBRADO, COLADO, VIBRADO, CURADO, DESCIMBRADO, MANO DE OBRA, EQUIPO, HERRAMIENTA Y TODO LO NECESARIO PARA SU CORRECTA EJECUCIÓN. | M2     | 86.95    |             |         |   |

## VIVIENDA BIENESTAR

**VIVIENDA  
BIENESTAR**

REGIÓN: MIXTECA  
MUNICIPIO: SANTIAGO JUXTLAHUACA  
LOCALIDAD: COLONIA SANTA CECILIA ITAYUYU  
OBRA:

CONSTRUCCIÓN DE CUARTO DORMITORIO PARA EL MEJORAMIENTO DE LA VIVIENDA, EN LA LOCALIDAD COLONIA SANTA CECILIA ITAYUYU,  
MUNICIPIO SANTIAGO JUXTLAHUACA.

No. LICITACIÓN: EO-XX263-2024  
OF. SF/SPIP/DPIP/FISE/1506/2024

AUTORIZACIÓN:

NÚM. OBRA: FISE/1506/242589/2024

## CATÁLOGO DE CONCEPTOS

| Código                   | Concepto  | Unidad | Cantidad | P. Unitario | Importe | % |
|--------------------------|---|--------|----------|-------------|---------|---|
| B05                      | RELLENO DE EXCAVACIONES CON MATERIAL PRODUCTO DE LA EXCAVACIÓN, COMPACTADO CON PISÓN DE MANO EN CAPAS NO MAYORES A 15CMS, INCLUYE: MANO DE OBRA, EQUIPO, HERRAMIENTA Y TODO LO NECESARIO PARA SU CORRECTA EJECUCIÓN.  | M3     | 1.80     |             |         |   |
| <b>TOTAL CIMENTACIÓN</b> |   |        |          |             |         |   |
| C                        | <b>ESTRUCTURA</b>   |        |          |             |         |   |
| C01                      | MURO DE 14 CMS. DE ESPESOR A BASE DE TABICÓN 10X14X28 CMS. DE CEMENTO, ACABADO INTERIOR APARENTE, JUNTEADO CON MORTERO C-A PROP. 1:5, INCLUYE: ANDAMIOS, ACARREO DENTRO DE LA OBRA, HERRAMIENTA, MANO DE OBRA, EQUIPO, HERRAMIENTA Y TODO LO NECESARIO PARA SU CORRECTA EJECUCIÓN.  | M2     | 176.90   |             |         |   |
| C02                      | CASTILLO K-2 DE CONCRETO F'C=200 KG/CM2 15X15 CM. ARMADO CON ARMEX 15X15-4 F'y=5000 KG/CM2, INCLUYE: ANCLAJES, MATERIAL, EQUIPO, MANO DE OBRA, HERRAMIENTA, CIMBRADO, COLADO, DESCIMBRADO, CURADO, MANO DE OBRA Y TODO LO NECESARIO PARA SU CORRECTA EJECUCIÓN.   | ML     | 47.25    |             |         |   |
| C03                      | CASTILLO K-1 DE CONCRETO F'C=200 KG/CM2 15X20 CM. ARMADO CON ARMEX 15X20-4 F'y=5000 KG/CM2, INCLUYE: ANCLAJES, MATERIAL, EQUIPO, MANO DE OBRA, HERRAMIENTA, CIMBRADO, COLADO, DESCIMBRADO, CURADO Y TODO LO NECESARIO PARA SU CORRECTA EJECUCIÓN.   | ML     | 50.50    |             |         |   |
| C04                      | CADENA DE CERRAMIENTO "CC" DE 15X20 CM DE CONCRETO HECHO EN OBRA, F'C=200 KG/CM2, ARMADO CON ARMEX 15X30-4, ACABADO APARENTE, INCLUYE: MATERIALES, HABILITADO DE ACERO, CIMBRADO, SEPARADORES, DESMOLDANTE, ACARREOS, CORTES, DESPERDICIOS, AMARRES, COLADO, VIBRADO, CURADO DESCIMBRADO, MANO DE OBRA, EQUIPO, HERRAMIENTA Y TODO LO NECESARIO PARA SU CORRECTA EJECUCIÓN. | ML     | 87.00    |             |         |   |

## VIVIENDA BIENESTAR

**VIVIENDA  
BIENESTAR**

REGIÓN: MIXTECA  
MUNICIPIO: SANTIAGO JUXTLAHUACA  
LOCALIDAD: COLONIA SANTA CECILIA ITAYUYU  
OBRA:

CONSTRUCCIÓN DE CUARTO DORMITORIO PARA EL MEJORAMIENTO DE LA VIVIENDA, EN LA LOCALIDAD COLONIA SANTA CECILIA ITAYUYU,  
MUNICIPIO SANTIAGO JUXTLAHUACA.

No. LICITACIÓN: EO-XX263-2024  
OF. SF/SPIP/DPIP/FISE/1506/2024  
AUTORIZACIÓN:  
NÚM. OBRA: FISE/1506/242589/2024

## CATÁLOGO DE CONCEPTOS

| Código                  | Concepto   | Unidad | Cantidad | P. Unitario | Importe | % |
|-------------------------|--|--------|----------|-------------|---------|---|
| C05                     | CADENA DE CERRAMIENTO "CC-1" DE 15X15 CM DE CONCRETO HECHO EN OBRA, F'C=200 KG/CM <sup>2</sup> , ARMADO CON ARMEX 15X15 4, ACABADO APARENTE, INCLUYE: MATERIALES, HABILITADO DE ACERO, CIMBRADO, SEPARADORES, DESMOLDANTE, ACARREOS, CORTES, DESPERDICIOS, AMARRES, COLADO, VIBRADO, CURADO DESCIMBRADO, MANO DE OBRA, EQUIPO, HERRAMIENTA Y TODO LO NECESARIO PARA SU CORRECTA EJECUCIÓN. | ML     | 25.00    |             |         |   |
| <b>TOTAL ESTRUCTURA</b> |  |        |          |             |         |   |
| D                       | <b>ACABADOS</b>  |        |          |             |         |   |
| D01                     | APLANADO EXTERIOR ACABADO FINO SOBRE MUROS CON UN ESPESOR DE 2 CM. CON MEZCLA CEMENTO ARENA 1:4, INCLUYE: MATERIALES, ANDAMIOS, MANO DE OBRA, EQUIPO, HERRAMIENTA Y TODO LO NECESARIO PARA SU CORRECTA EJECUCIÓN.  | M2     | 244.60   |             |         |   |
| D02                     | SUMINISTRO Y APLICACIÓN DE PINTURA VINÍLICA EN MUROS EXTERIOR (COLOR DEFINIDO EN OBRA) INCLUYE: SELLADOR, APLICACIÓN A 2 MANOS, MATERIALES, MANO DE OBRA, EQUIPO, HERRAMIENTA Y TODO LO NECESARIO PARA SU CORRECTA EJECUCIÓN.  | M2     | 244.60   |             |         |   |
| <b>TOTAL ACABADOS</b>   |  |        |          |             |         |   |
| E                       | <b>CUBIERTA</b>  |        |          |             |         |   |
| E01                     | SUMINISTRO Y COLOCACIÓN PERFIL TUBULAR DE 3" X 1 1/2" CAL. 18 ACABADO CON PRIMER ANTICORROSIVO Y TODO LO NECESARIO PARA EL SOPORTE DE LA CUBIERTA, INCLUYE: ELEVACIÓN DE MATERIALES, EQUIPO, MANO DE OBRA, HERRAMIENTA Y TODO LO NECESARIO PARA SU CORRECTA EJECUCIÓN.   | ML     | 140.00   |             |         |   |
| E02                     | SUMINISTRO Y COLOCACIÓN DE LÁMINA GALVANIZADA CALIBRE 30 DE 3.05 X 0.80MTS, PARA UNA SUPERFICIE DE CONSTRUCCIÓN DE HASTA 25 M2, INCLUYE: FIJACIÓN A SOPORTE ESTRUCTURAL MEDIANTE PIJAS PUNTA DE BROCA DE 1/4"X1 1/4", SILICÓN, ANDAMIOS, MATERIALES, ACARREOS, MANO DE OBRA, EQUIPO, HERRAMIENTA Y TODO LO NECESARIO PARA SU CORRECTA EJECUCIÓN.   | M2     | 119.35   |             |         |   |

## TOTAL CUBIERTA

## VIVIENDA BIENESTAR

**VIVIENDA  
BIENESTAR**

REGIÓN: MIXTECA  
MUNICIPIO: SANTIAGO JUXTLAHUACA  
LOCALIDAD: COLONIA SANTA CECILIA ITAYUYU  
OBRA:

CONSTRUCCIÓN DE CUARTO DORMITORIO PARA EL MEJORAMIENTO DE LA VIVIENDA, EN LA LOCALIDAD COLONIA SANTA CECILIA ITAYUYU,  
MUNICIPIO SANTIAGO JUXTLAHUACA.

No. LICITACIÓN: EO-XX263-2024  
OF. SF/SPIP/DPIP/FISE/1506/2024  
AUTORIZACIÓN:  
NÚM. OBRA: FISE/1506/242589/2024

## CATÁLOGO DE CONCEPTOS

| Código | Concepto   | Unidad | Cantidad | P. Unitario | Importe | % |
|--------|--|--------|----------|-------------|---------|---|
| F      | <b>INSTALACIÓN ELÉCTRICA</b>   |        |          |             |         |   |
| F01    | SUMINISTRO Y COLOCACIÓN DE CENTRO DE CARGA QOD DE 2 ESPACIOS 50 A DE EMPOTRAR, INCLUYE PASTILLA TERMOMAGNÉTICA DE 15 AMP, 2 M DE TUBERÍA POLIFLEX CON GUÍA DE 19 MM (3/4") CON 4 M DE CABLE THW CALIBRE 12 AWG PARA PREPARACION A CONEXION CON ACOMETIDA, MATERIALES, CORTES, ACARREOS, DESPERDICIOS, CONEXIONES, RELLENO DE MORTERO PROP. 1:3, SOBRE CAVIDAD DE ALOJAMIENTO DE TUBERIA, PRUEBAS DE FUNCIONAMIENTO, MANO DE OBRA, EQUIPO, HERRAMIENTA Y TODO LO NECESARIO PARA SU CORRECTA EJECUCIÓN.  | PZA    | 5.00     |             |         |   |
| F02    | SALIDA ELÉCTRICA PARA CONTACTO DUPLEX, HASTA 4 M DE TUBERÍA CONDUIT PARED DELGADA DE 19 MM (3/4") CON 8 M. DE CABLE THW CALIBRE 12 AWG , INCLUYE: CAJA CHALUPA GALVANIZADA 19MM, SOPORTERÍAS, 1 TOMA DE CORRIENTE (CONTACTO) DUPLEX, CHASIS, TAPA DE 2 VENTANAS, 2 CONECTORES CONDUIT PARED DELGADA 19MM, MATERIALES, CORTES, ACARREOS, DESPERDICIOS, CONEXIONES, RELLENO DE MORTERO PROP. 1:3, SOBRE CAVIDAD DE ALOJAMIENTO DE TUBERIA, PRUEBAS DE FUNCIONAMIENTO, MANO DE OBRA, EQUIPO, HERRAMIENTA Y TODO LO NECESARIO PARA SU CORRECTA EJECUCIÓN.  | SAL    | 5.00     |             |         |   |
| F03    | SALIDA ELÉCTRICA PARA LUMINARIA, HASTA 4 M DE TUBERÍA CONDUIT PARED DELGADA DE 19 MM (3/4") CON 12 MTS DE CABLE THW CALIBRE 12 AWG, INCLUYE: CABLE, CAJA Y TAPA CUADRADAS GALVANIZADA DE 100 X 100 MM, CAJA CHALUPA GALVANIZADA 19MM, SOPORTERÍAS, 1 INTERRUPTOR (APAGADOR) SENCILLO, SOQUET DE BAQUELITA, FOCO LED DE 20 W, 2 CONECTORES CONDUIT PARED DELGADA 19MM, MATERIALES, CORTES, ACARREOS, DESPERDICIOS, CONEXIONES, RELLENO DE MORTERO PROP. 1:3 SOBRE CAVIDAD DE ALOJAMIENTO DE TUBERIA. PRUEBAS DE FUNCIONAMIENTO, MANO DE OBRA, EQUIPO, HERRAMIENTA Y TODO LO NECESARIO PARA SU CORRECTA EJECUCIÓN. | SAL    | 5.00     |             |         |   |
|        | <b>TOTAL INSTALACIÓN ELÉCTRICA</b>   |        |          |             |         |   |
| G      | <b>CANCELERÍA</b>  |        |          |             |         |   |
| G01    | SUMINISTRO Y COLOCACIÓN DE VENTANA DE ALUMINIO 1.50 X 1.20 M CON MARCO Y CON CRISTAL CLARO DE 3 MM, SEGÚN PLANOS DE PROYECTO. INCLUYE: MATERIALES, MOSQUITERO, MANO DE OBRA, EQUIPO, HERRAMIENTA Y TODO LO NECESARIO PARA SU CORRECTA EJECUCIÓN.   | PZA    | 10.00    |             |         |   |
| G02    | PUERTA TIPO MULTYPANEL DE LAMINA LISA DE 0.90 X 2.10 M. INCLUYE: CERRADURA ECONOMICA, MARCOS BISAGRAS, CHAPA, MATERIALES, MANO DE OBRA, EQUIPO, HERRAMIENTA Y TODO LO NECESARIO PARA SU CORRECTA EJECUCIÓN.  | PZA    | 5.00     |             |         |   |

VIVIENDA BIENESTAR

REGIÓN: MIXTECA  
MUNICIPIO: SANTIAGO JUXTLAHUACA  
LOCALIDAD: COLONIA SANTA CECILIA ITAYUYU  
OBRA:



VIVIENDA  
BIENESTAR

CONSTRUCCIÓN DE CUARTO DORMITORIO PARA EL MEJORAMIENTO DE LA VIVIENDA, EN LA LOCALIDAD COLONIA SANTA CECILIA ITAYUYU,  
MUNICIPIO SANTIAGO JUXTLAHUACA.

No. LICITACIÓN: EO-XX263-2024  
OF. SF/SPIP/DPIP/FISE/1506/2024  
AUTORIZACIÓN:  
NÚM. OBRA: FISE/1506/242589/2024

CATÁLOGO DE CONCEPTOS

| Código                | Concepto   | Unidad | Cantidad | P. Unitario | Importe | % |
|-----------------------|--|--------|----------|-------------|---------|---|
| TOTAL CANCELERÍA      |  |        |          |             |         |   |
| H                     | LIMPIEZA   |        |          |             |         |   |
| H01                   | LIMPIEZA GRUESA DE LA OBRA PARA ENTREGA INCLUYE:<br>MATERIALES, MANO DE OBRA, EQUIPO, HERRAMIENTA Y TODO<br>LO NECESARIO PARA SU CORRECTA EJECUCIÓN. | M2     | 123.75   |             |         |   |
| TOTAL DE LIMPIEZA     |  |        |          |             |         |   |
| SUBTOTAL              |  |        |          |             |         |   |
| I.V.A. 16.00%         |  |        |          |             |         |   |
| TOTAL DEL PRESUPUESTO |  |        |          |             |         |   |



## VIVIENDA BIENESTAR

UN PUEBLO TRANSFORMANDO SU HISTORIA

DIRECTOR GENERAL DE VIVIEN:

PROF. ENRIQUE M. FERIA RODRIGUEZ

DIRECTOR DE PLANEACIÓN Y PTO:

LIC. EMMANUEL ANORVE JUSTO.

DPTO. DE INTEGRACIÓN DE EXP. TÉCNICOS:

ARQ. JORGE L. LEYVA OSORIO

DPTO. DE ESTUDIOS Y PROYECTOS:

ARQ. OSCAR E. MENDEZ CRUZ

PROYECTO:

CONSTRUCCIÓN DE CUARTO DORMITORIO  
20 M<sup>2</sup>. A BASE DE MUROS DE TABICÓN  
PISADO Y CUBIERTA DE LÁMINA  
GALVANIZADA PARA EL  
MEJORAMIENTO DE LA VIVIENDA.

PROTOTIPO: CD - 20 - 2

TABICÓN - LÁMINA GALVANIZADA

TIPO DE PLANO:

PLANTA ARQUITECTÓNICA

MUNICIPIO:

SANTIAGO JUXTLAHUACA

LOCALIDAD:

COLONIA SANTA CECILIA ITAYUYU

ESCALA:

LA INDICADA

ACOTACION:

METROS

FECHA:

2024

Nº. DE OF. DE AUTORIZACIÓN:

SF/SP/IDP/IFISE/1506/2024

Nº. DE LICITACIÓN:

EO-XX263-2024

NÚMERO DE PLANO:

# 1/16

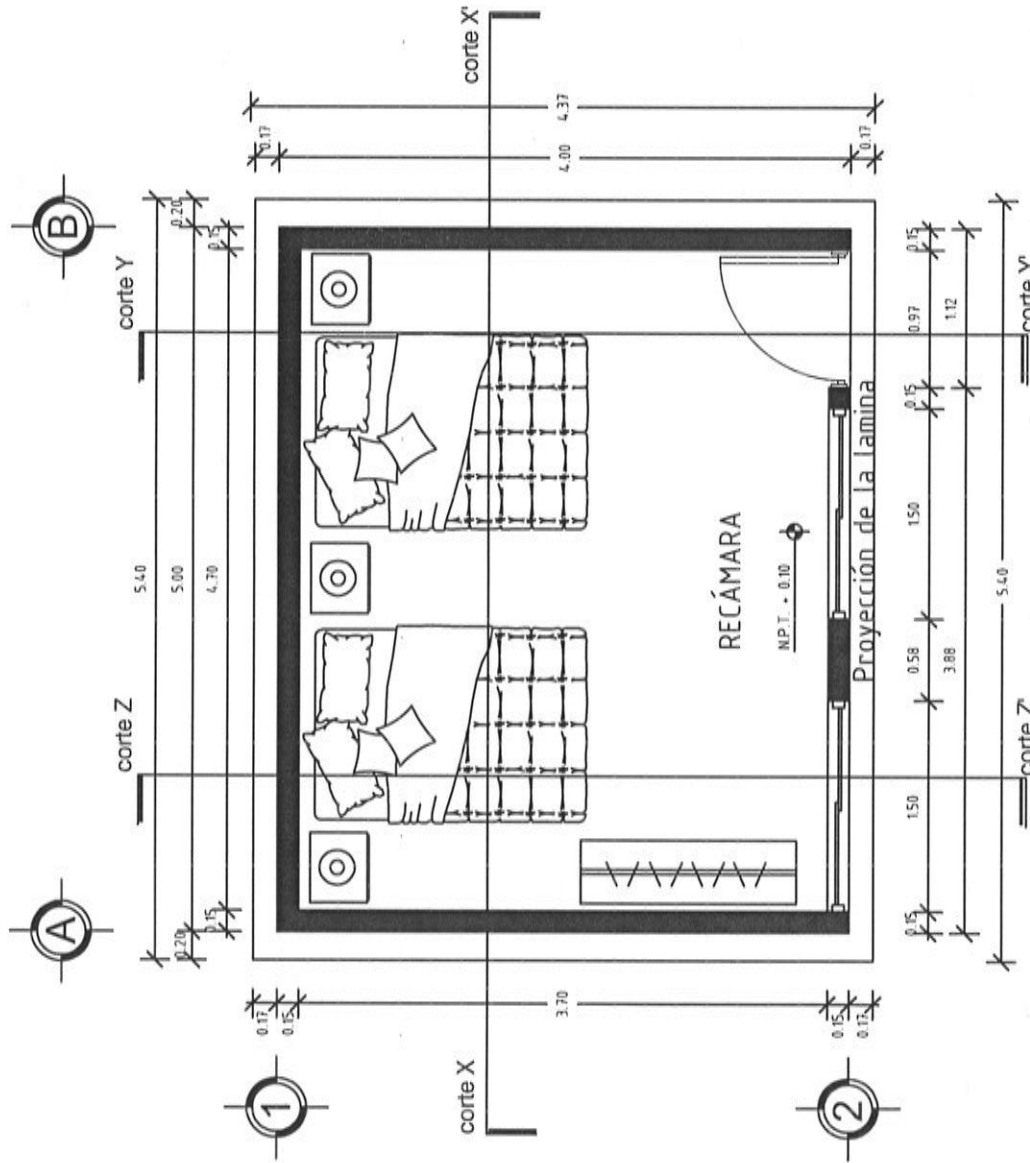

## PLANTA ARQUITECTÓNICA

ESC. 1:50



# VIVIENDA BIENESTAR

UN PUEBLO TRANSFORMANDO SU HISTORIA

DIRECTOR GENERAL DE VIVIEN:

PROF. ENRIQUE M. FERIA RODRIGUEZ

DIRECTOR DE PLANEACIÓN Y PTTO:

LUC. EMMANUEL AÑORVE JUSTO.

DPTO. DE INTEGRACIÓN DE EXP. TÉCNICOS:

ARQ. JORGE L. LEYVA OSORIO

DPTO. DE ESTUDIOS Y PROYECTOS:

ARQ. OSCAR E. MENDEZ CRUZ

PROYECTO:

CONSTRUCCIÓN DE CUARTO DORMITORIO  
20 M2. A BASE DE MUROS DE TABICÓN  
PESADO Y CUBIERTA DE LÁMINA  
GALVANIZADA CAL. 30 PARA EL  
MEJORAMIENTO DE LA VIVIENDA.

PROTOTIPO: CD - 20 - 2

TABICÓN - LÁMINA GALVANIZADA

TIPO DE PLANO:

FACHADA PRINCIPAL

MUNICIPIO:

SANTIAGO JUXTLAHUACA

LOCALIDAD:

COLONIA SANTA CECILIA ITAYUYU

ESCALA:

LA INDICADA

ACOTACIÓN:

METROS

FECHA:

2024

No. DE OF. DE AUTORIZACIÓN:

SF/SP/IDP/IF/ISE/1506/2024

No. DE LICITACIÓN:

EO-XX263-2024

NÚMERO DE PLANO:

2/16

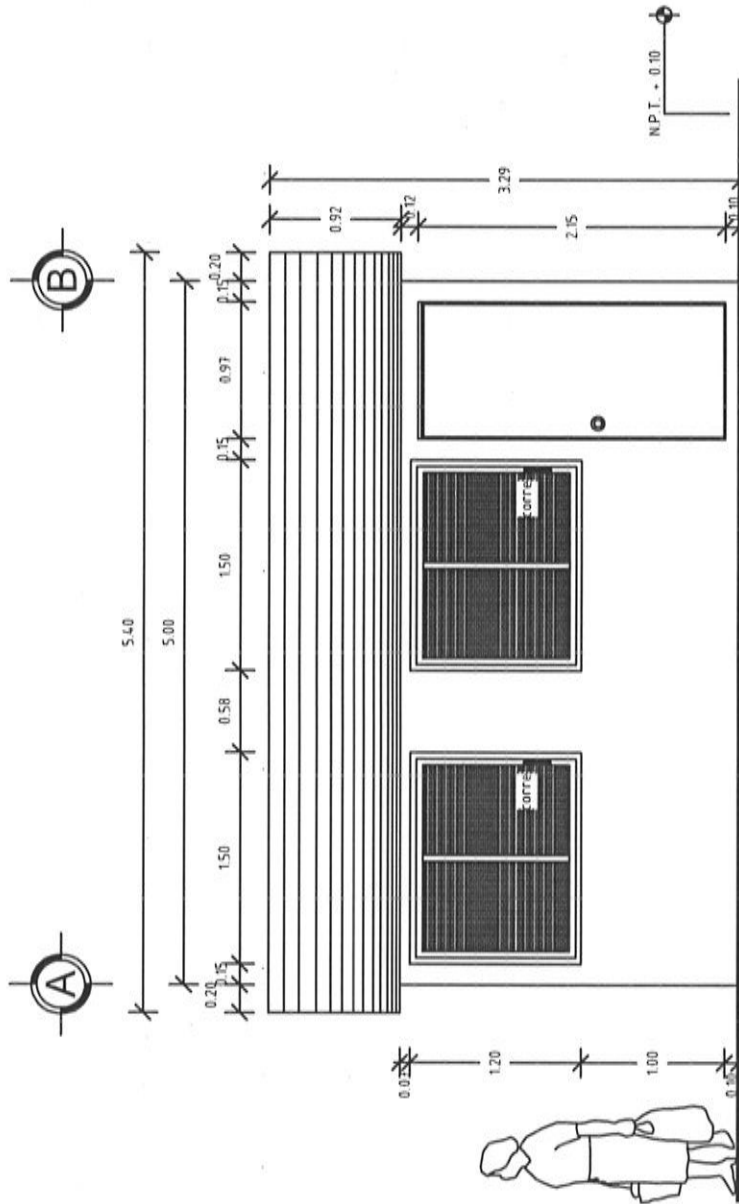

FACHADA PRINCIPAL  
ESC. 1:50



# VIVIENDA BIENESTAR

UN PUEBLO TRANSFORMANDO SU HISTORIA

DIRECTOR GENERAL DE VIVIEN:

PROF. ENRIQUE M. FERIA RODRIGUEZ

DIRECTOR DE PLANEACIÓN Y PITO:  
LIC. EMMANUEL AÑORVE JUSTO.

DPTO. DE INTEGRACIÓN DE EXP. TÉCNICOS:  
ARQ. JORGE L. LEYVA OSORIO

DPTO. DE ESTUDIOS Y PROYECTOS:  
ARQ. OSCAR E. MENDEZ CRUZ

PROYECTO:  
CONSTRUCCIÓN DE CUARTO DORMITORIO  
20 MZ. A BASE DE MUROS DE TABICÓN  
PESADO Y CUBIERTA DE LÁMINA  
GALVANIZADA CAL. 30 PARA EL  
MEJORAMIENTO DE LA VIVIENDA.

PROTOTIPO: CD - 20 - 2  
TABICÓN - LÁMINA GALVANIZADA.

TIPO DE PLANO:

CORTE Y-Y'

MUNICIPIO:  
SANTIAGO JUTTLAHUACA  
LOCALIDAD:  
COLONIA SANTA CECILIA ITAYUYU  
ESCALA:

LA INDICADA

ACOTACIÓN:

METROS

FECHA:

2024

No. DE OF. DE AUTORIZACIÓN:

SF/SP/ID/PI/PI/SET/1506/2024

No. DE LICITACIÓN:

EO-XX263-2024

NÚMERO DE PLANO:

3/16

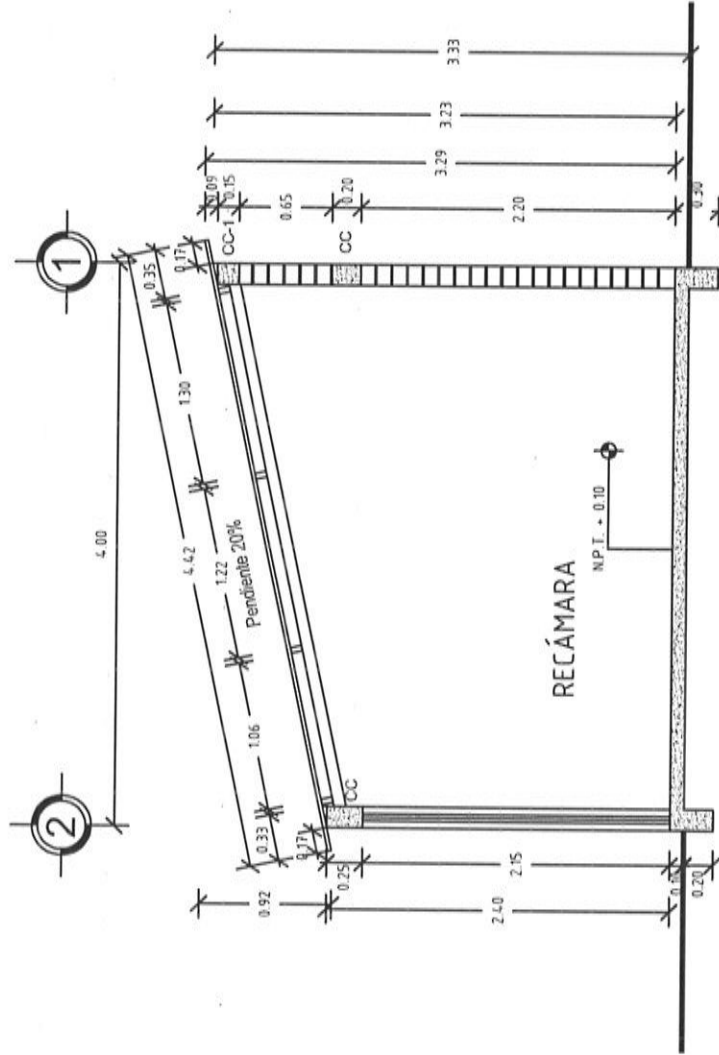

CORTE Y-Y'

ESC. 1:50





# VIVIENDA BIENESTAR

UN PUEBLO TRANSFORMANDO SU HISTORIA

DIRECTOR GENERAL DE VIVIENDA:

PROF. ENRIQUE M. FERIA RODRIGUEZ

DIRECTOR DE PLANEACIÓN Y PTTO:

LIC. EMMANUEL ANORVE JUUSTO.

OPTO. DE INTEGRACIÓN DE EXP. TÉCNICOS:

ARQ. JORGE L. LEYVA OSORIO

OPTO. DE ESTUDIOS Y PROYECTOS:

ARQ. OSCAR E. MÉNDEZ CRUZ

PROYECTO:

CONSTRUCCIÓN DE CUARTO DORMITORIO  
20 M<sup>2</sup>. A BASE DE MUROS DE TABICÓN  
PESADO Y CUBIERTA DE LÁMINA  
GALVANIZADA CAL. 30 PARA EL  
MEJORAMIENTO DE LA VIVIENDA.

PROTOTIPO: CD - 20 - 2

TABICÓN - LÁMINA GALVANIZADA

TIPO DE PLANO:

CORTE X-X'

MUNICIPIO:

SANTIAGO JUXTLAHUACA

LOCALIDAD:

COLONIA SANTA CECILIA ITAYUYU

ESCALA:

LA INDICADA

ACOTACIÓN:

METROS

FECHA:

2024

Nº DE OF. DE AUTORIZACIÓN:

SFSP/PI/PIPI/PISE/1506/2024

Nº DE LICITACIÓN:

EO-XX263-2024

NÚMERO DE PLANO:

4/16

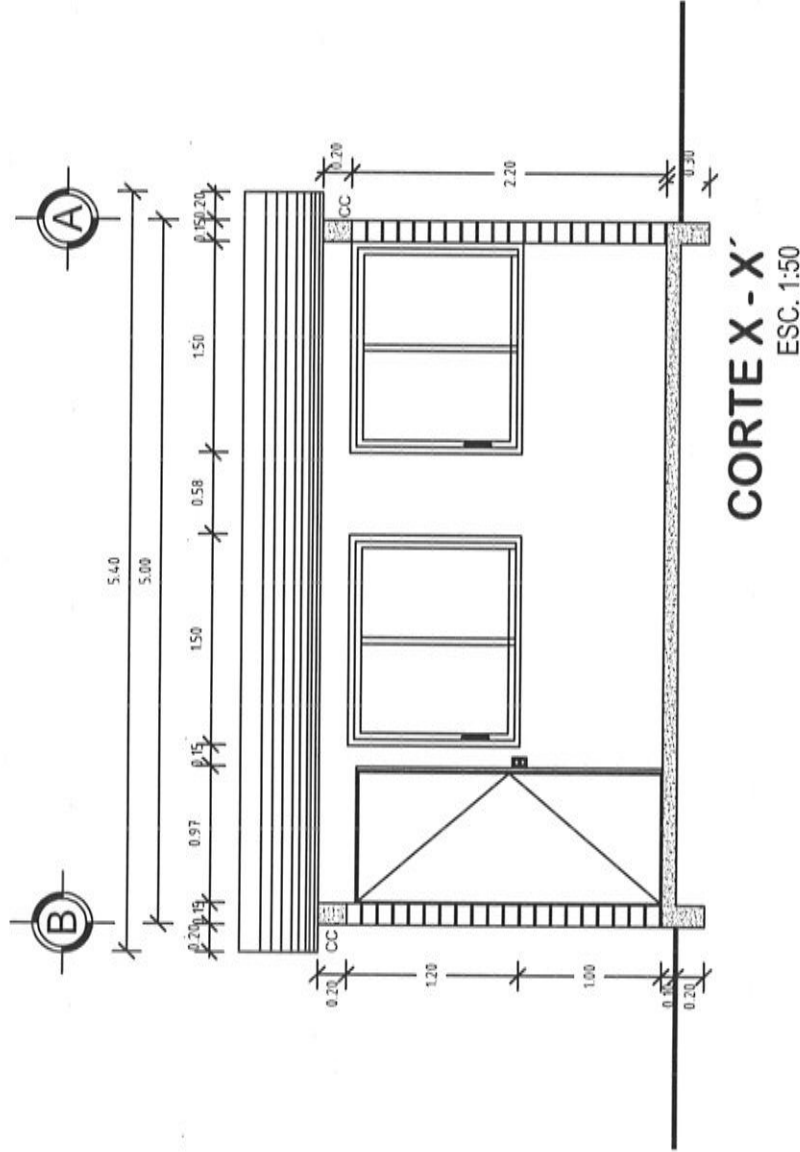



# VIVIENDA BIENESTAR

UN PUEBLO TRANSFORMANDO SU HISTORIA

DIRECTOR GENERAL DE VIVIEN:

PROF. ENRIQUE M. FERIA RODRIGUEZ

DIRECTOR DE PLANEACIÓN Y PTO:

LIC. EMMANUEL AÑORVE JUSTO

DPTO. DE INTEGRACIÓN DE EXP. TÉCNICOS:

ARQ. JORGE L. LEYVA OSORIO

DPTO. DE ESTUDIOS Y PROYECTOS:

ARQ. OSCAR E. MENDEZ CRUZ

PROYECTO:

CONSTRUCCIÓN DE CUARTO DORMITORIO  
20 M2. A BASE DE MUROS DE TABICÓN  
PESADO Y CUBIERTA DE LÁMINA  
GALVANIZADA CAL. 30 PARA EL  
MEJORAMIENTO DE LA VIVIENDA.

PROTOTIPO: CD - 20 - 2

TABICÓN - LÁMINA GALVANIZADA

TIPO DE PLANO:

CORTE Z-Z'

MUNICIPIO:

SANTIAGO JUXTLAHUACA

LOCALIDAD:

COLONIA SANTA CECILIA ITAYUYU

ESCALA:

LA INDICADA

ACOTACIÓN:

METROS

FECHA:

2024

Nº. DE OF. DE AUTORIZACIÓN:

SF/SP/DP/PI/PISE/1506/2024

Nº. DE LICITACIÓN:

EO-XX263-2024

NÚMERO DE PLANO:

5/16

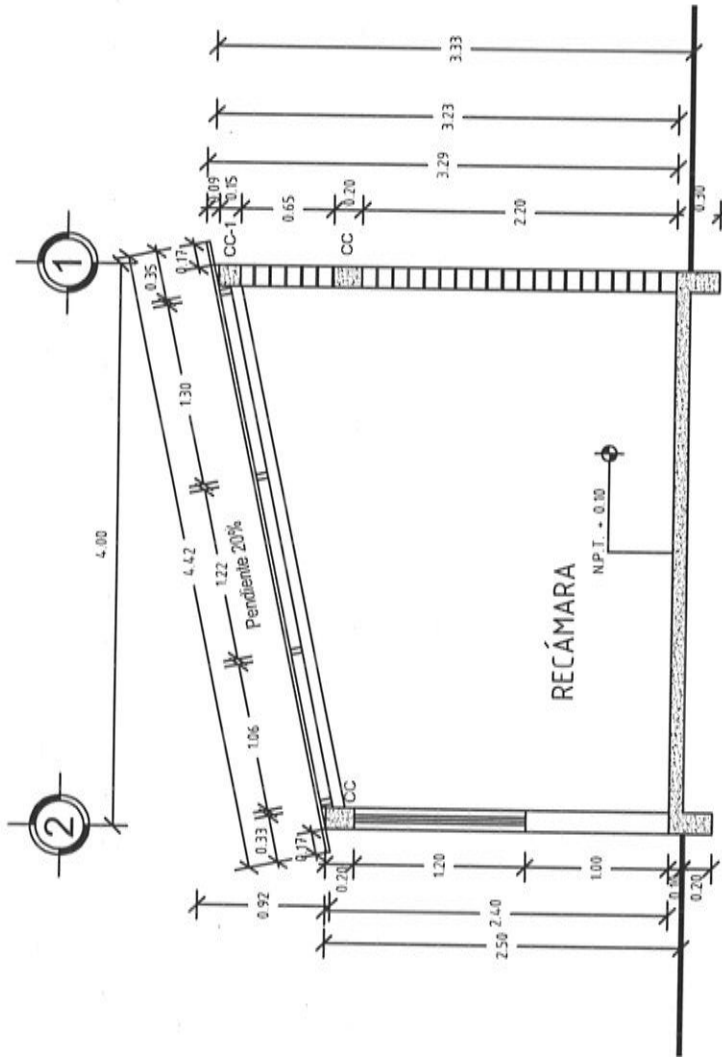

CORTE Z-Z'

ESC. 1:50



## VIVIENDA BIENESTAR

UN PUEBLO TRANSFORMANDO SU HISTORIA

DIRECTOR GENERAL DE BIEN:

PROF. ENRIQUE M. FERIA RODRIGUEZ

DIRECTOR DE PLANEACIÓN Y PTO:

LIC. EMMANUEL ANORVE JUSTO.

DPTO. DE INTEGRACIÓN DE EXP. TÉCNICOS:

ARQ. JORGE L. LEYVA OSORIO

DPTO. DE ESTUDIOS Y PROYECTOS:

ARQ. OSCAR E. MENDEZ CRUZ

PROYECTO:

CONSTRUCCIÓN DE CUARTO DORMITORIO  
20 M2. A BASE DE MUROS DE TABICÓN  
PESADO Y CUBIERTA DE LÁMINA  
GALVANIZADA CAL. 30 PARA EL  
MEJORAMIENTO DE LA VIVIENDA.

PROTOTIPO: CD - 20 - 2

TABICÓN - LÁMINA GALVANIZADA

TIPO DE PLANO:

PLANTA AZOTEA

MUNICIPIO:

SANTIAGO JUXTLAHUACA

LOCALIDAD:

COLONIA SANTA CECILIA ITAYUYU

ESCALA:

LA INDICADA

ACOTACIÓN:

METROS

FECHA:

2024

No. DE OF. DE AUTORIZACIÓN:

SF/SP/ID/PI/PI/SE/1506/2024

No. DE LICITACIÓN:

EO-XX263-2024

NÚMERO DE PLANO:

# 6/16

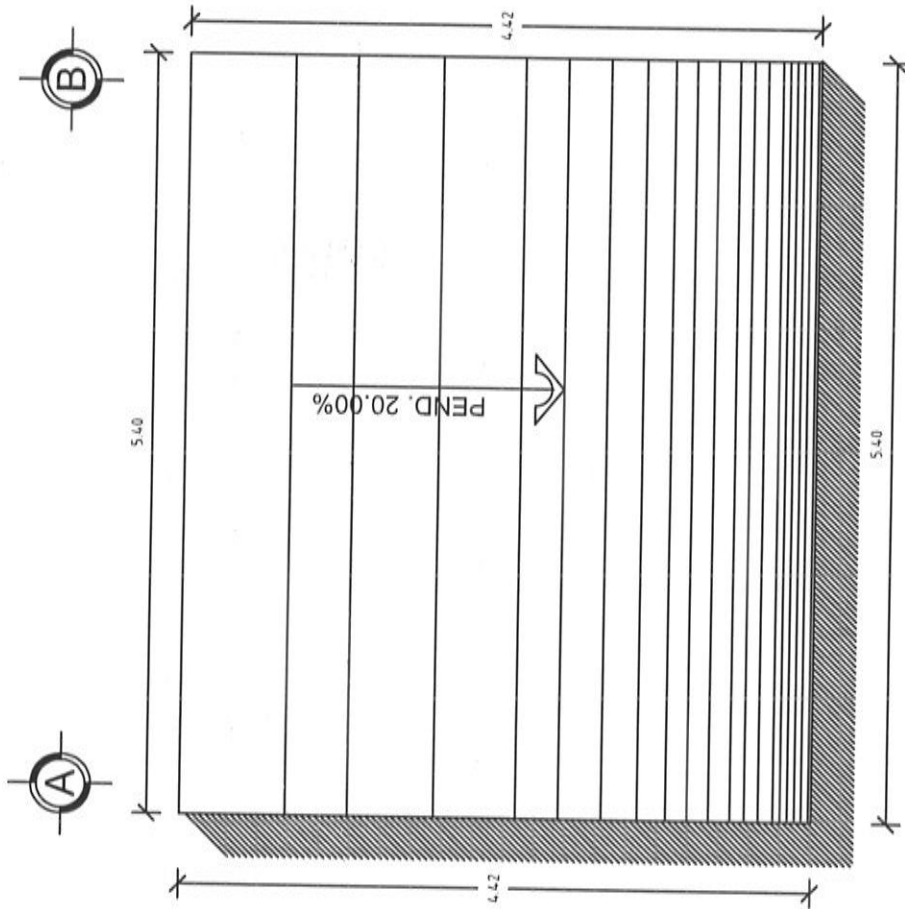

## PLANTA DE AZOTEA

ESC. 1:50



## VIVIENDA BIENESTAR

UN PUEBLO TRANSFORMANDO SU HISTORIA

DIRECTOR GENERAL DE VIVIEN:

PROF. ENRIQUE M. FERRA RODRIGUEZ

DIRECTOR DE PLANEACIÓN Y PTTO:

LIC. EMMANUEL AÑORVE JUSTO.

DPTO. DE INTEGRACIÓN DE EXP. TÉCNICOS:

ARO. JORGE L. LEYVA OSORIO

DPTO. DE ESTUDIOS Y PROYECTOS:

ARO. OSCAR E. MENDEZ CRUZ

PROYECTO:

CONSTRUCCIÓN DE CUARTO DORMITORIO  
28 M2. A BASE DE MUROS DE TABICÓN  
PESADO Y CUBIERTA DE LÁMINA  
GALVANIZADA CAL. 30 PARA EL  
MEJORAMIENTO DE LA VIVIENDA.

PROTOTIPO: CD - 20 - 2

TABICÓN - LÁMINA GALVANIZADA

TIPO DE PLANO:

PLANTA ESTRU. cimentación

MUNICIPIO:

SANTIAGO JUXTLAHUACA

LOCALIDAD:

COLONIA SANTA CECILIA ITAYUYU

ESCALA:

LA INDICADA

ACOTACIÓN:

METROS

FECHA:

2024

Nº. DE OF. DE AUTORIZACIÓN:

SF/SP/DP/PI/PISE/1506/2024

Nº. DE LICITACIÓN:

EO-XX263-2024

NÚMERO DE PLANO:

# 7/16

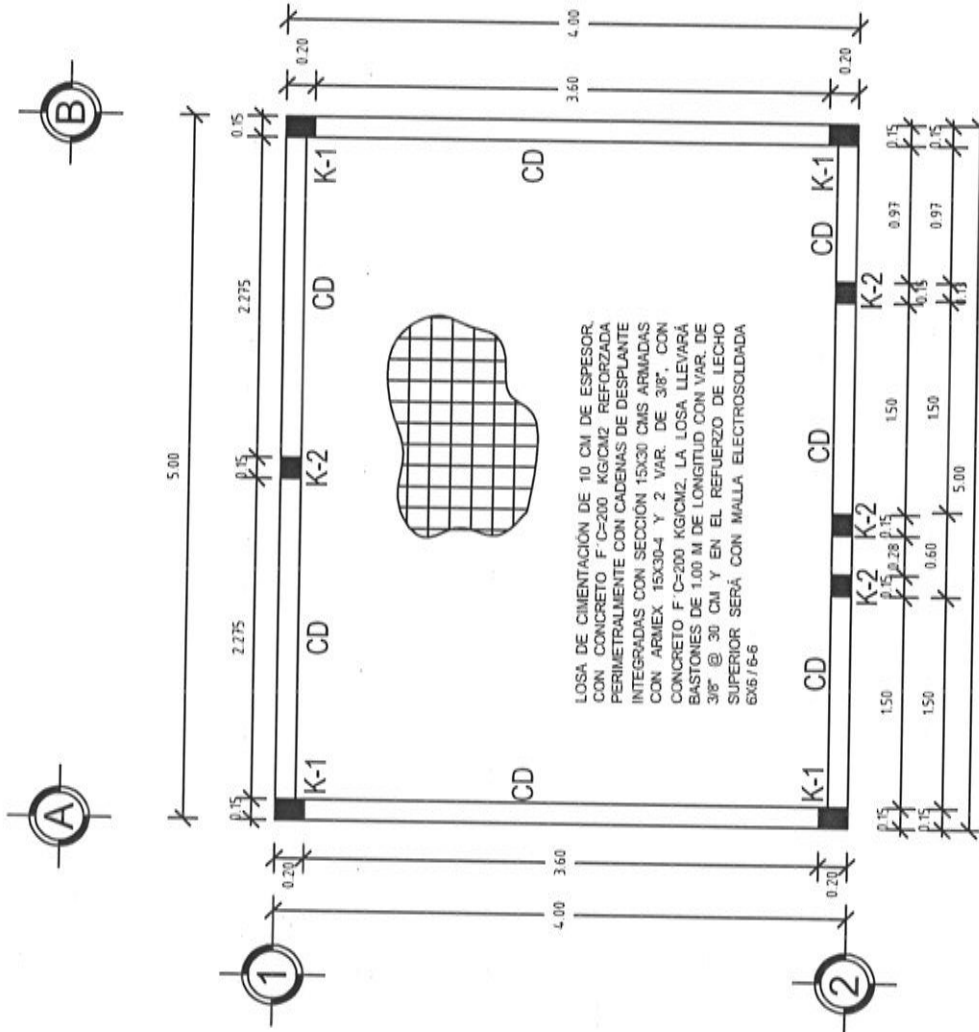

## PLANTA ESTRUCTURAL DE CIMENTACIÓN

ESC. 1:50



# VIVIENDA BIENESTAR

UN PUEBLO TRANSFORMANDO SU HISTORIA

DIRECTOR GENERAL DE BIENESTAR:

PROF. ENRIQUE M. FERRA RODRÍGUEZ

DIRECTOR DE PLANEACIÓN Y PTTO:

LIC. EMMANUEL AÑORVE JUSTO

DPTO. DE INTEGRACIÓN DE EXP. TÉCNICOS:

ARQ. JORGE L. LEYVA OSORIO

DPTO. DE ESTUDIOS Y PROYECTOS:

ARQ. OSCAR E. MENDEZ CRUZ

PROYECTO:

CONSTRUCCIÓN DE CUARTO DORMITORIO  
20 MZ. A BASE DE MUROS DE TABICÓN  
PESADO Y CUBIERTA DE LÁMINA  
GALVANIZADA CAL. 30 PARA EL  
MEJORAMIENTO DE LA VIVIENDA.

PROTOTIPO: CD - 20 - 2

TABICÓN - LÁMINA GALVANIZADA

TIPO DE PLANO:

PLANTA DE EXCAVACIÓN

MUNICIPIO:

SANTIAGO JUXTLAHUACA

LOCALIDAD:

COLONIA SANTA CECILIA ITAYUYU

ESCALA:

LA INDICADA

ACOTACIÓN:

METROS

FECHA:

2024

Nº. DE OF. DE AUTORIZACIÓN:

SF/SP/DP/PI/PISE/1506/2024

Nº. DE LICITACIÓN:

EO-XX263-2024

NÚMERO DE PLANO:

8/16

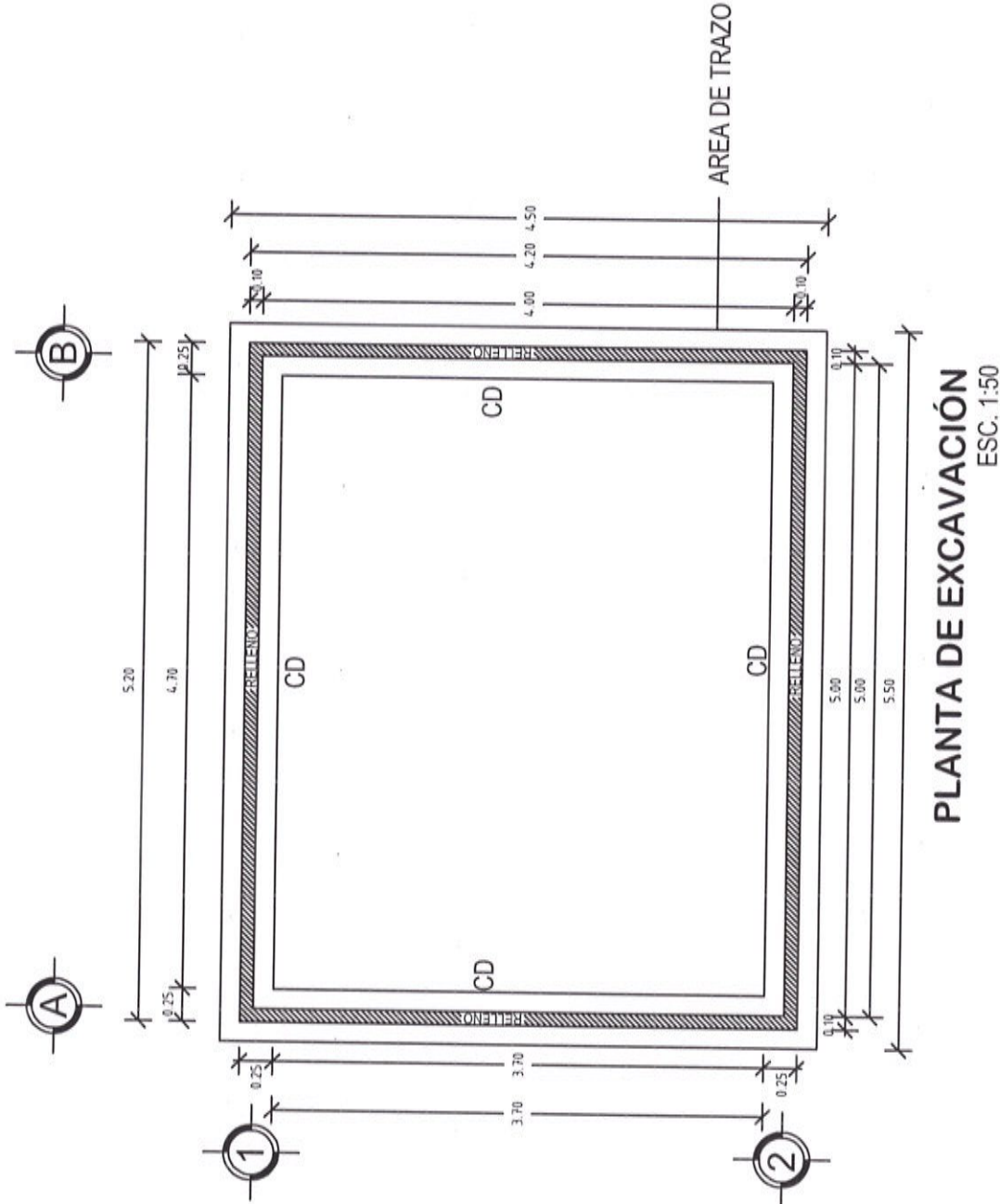

Perfil Tubular 3" x 1 1/2" cal. 18  
3.94 m.

Perfil Tubular 3" x 1 1/2" cal. 18  
4.76 m.

DETALLE "A"

Soldadura aws 60-13 de 1/8"

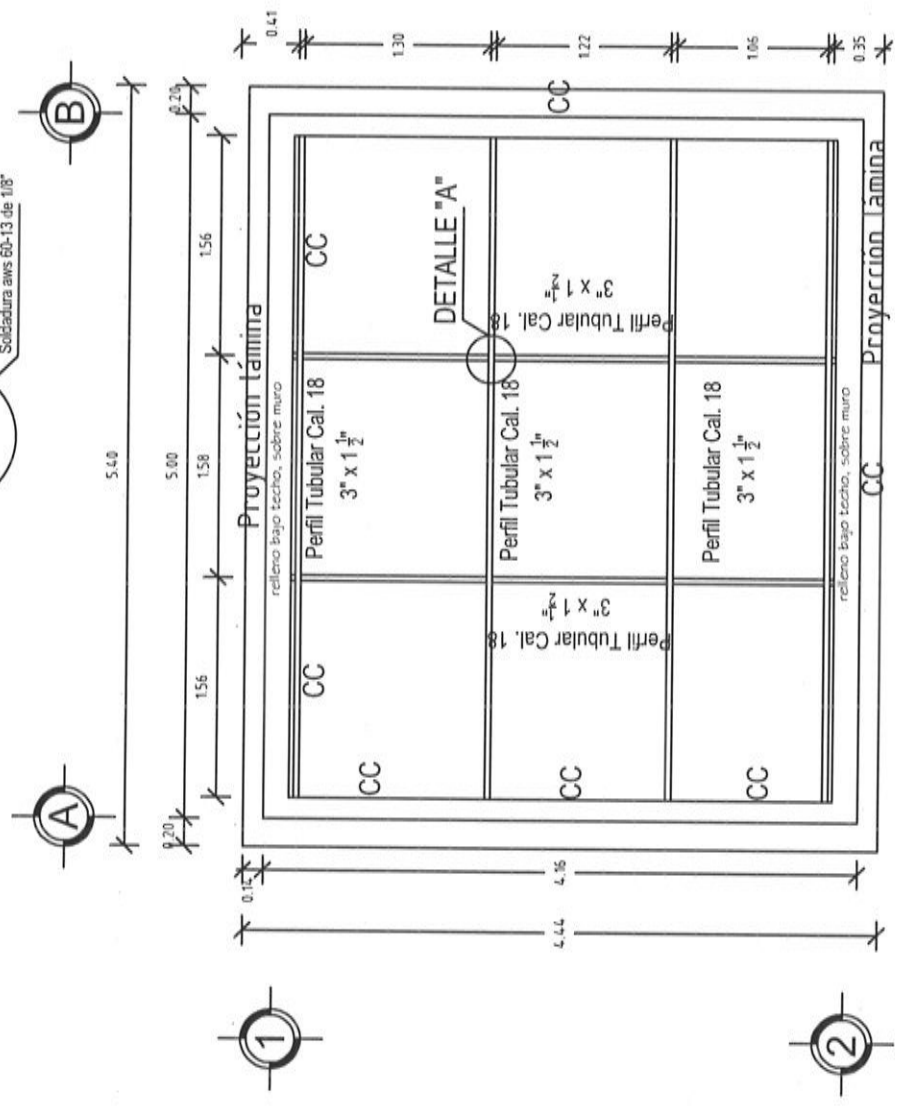

# PLANTA ESTRUCTURAL DE CUBIERTA

ESC. 1:50



**VIVIENDA BIENESTAR**

UN PUEBLO TRANSFORMANDO SU HISTORIA

DIRECTOR GENERAL DE VIVIEN:

PROF. ENRIQUE M. FERIA RODRIGUEZ

DIRECTOR DE PLANEACIÓN Y PTTO:

LIC. EMMANUEL AÑORVE JUUSTO.

DPTO. DE INTEGRACIÓN DE EXP. TECNOS:

ARQ. JORGE L. LEYVA OSORIO

DPTO. DE ESTUDIOS Y PROYECTOS:

ARQ. OSCAR E. MENDEZ CRUZ

PROYECTO:

CONSTRUCCIÓN DE CUARTO DORMITORIO  
20 M2. A BASE DE MUROS DE TABICÓN  
PESADO Y CUBIERTA DE LÁMINA  
GALVANIZADA CAL. 30 PARA EL  
MEJORAMIENTO DE LA VIVIENDA.

PROTOTIPO: CD - 20 - 2

TABICÓN - LÁMINA GALVANIZADA

TIPO DE PLANO:

PLANTA ESTRUCT. CUBIERTA

MUNICIPIO:

SANTIAGO JUXTLAHUACA

LOCALIDAD:

COLONIA SANTA CECILIA ITAYOYU

ESCALA:

LA INDICADA

ACOTACIÓN:

METROS

FECHA:

2024

No. DE OF. DE AUTORIZACIÓN:

SF/SP/DP/PI/PISE/1506/2024

No. DE LICITACIÓN:

EO-XX263-2024

NÚMERO DE PLANO:

9/16



**VIVIENDA  
BIENESTAR**

UN PUEBLO TRANSFORMANDO SU HISTORIA

DIRECTOR GENERAL DE BIEN:

PROF. ENRIQUE M. FERIA RODRIGUEZ

DIRECTOR DE PLANEACIÓN Y PTO:

LIC. EMMANUEL AÑORVE JUSTO.

DPTO. DE INTEGRACIÓN DE EXP. TÉCNICOS

ARQ. JORGE L. LEYVA OSORIO

DPTO. DE ESTUDIOS Y PROYECTOS

ARQ. OSCAR E. MÉNDEZ CRUZ

PROYECTO:

CONSTRUCCIÓN DE CUARTO DORMITORIO  
20 M2. A BASE DE MUROS DE TABICÓN  
PESADO Y CUBIERTA DE LÁMINA  
GALVANIZADA CAL. 30 PARA EL  
MEJORAMIENTO DE LA VIVIENDA.

PROTOTIPO: CD - 20 - 2

TABICÓN - LÁMINA GALVANIZADA

TIPO DE PLANO:

PLANTA ESTRUCT. CUBIERTA

MUNICIPIO:

SANTIAGO JUXTLAHUACA

LOCALIDAD:

COLONIA SANTA CECILIA ITAYUYU

ESCALA:

LA INDICADA

ACOTACIÓN:

METROS

FECHA:

2024

Nº. DE OF. DE AUTORIZACIÓN:

SF/SP/DP/PI/PISE/1506/2024

Nº. DE LICITACIÓN:

EO-XX-263-2024

NÚMERO DE PLANO:

**10/16**

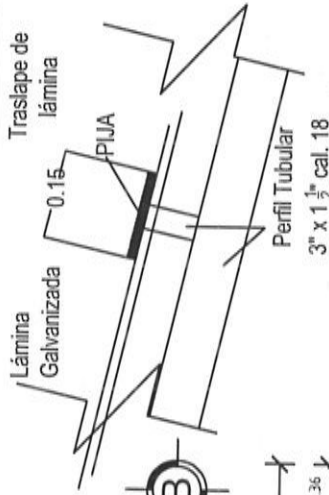

DETALLE ANCLAJE DE LÁMINA

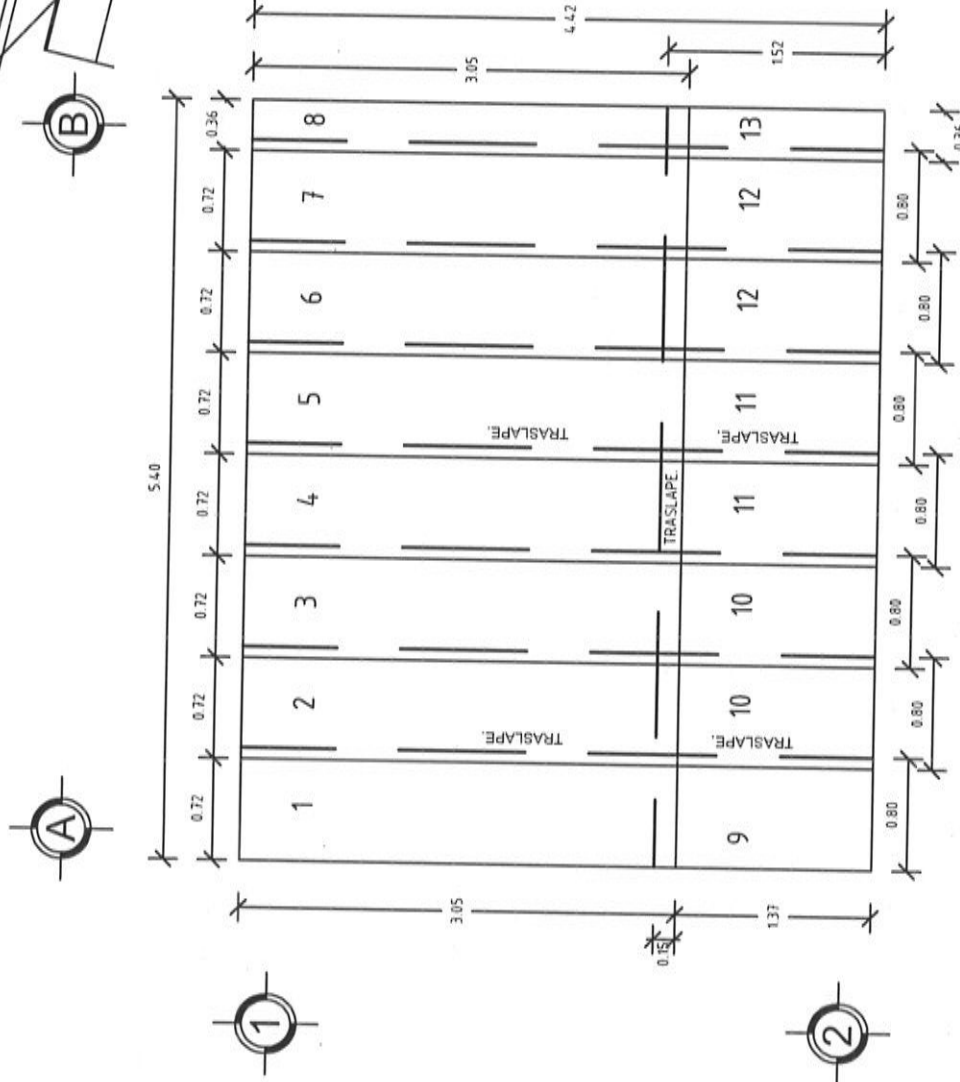

**PLANTA COLOCACIÓN DE  
LA CUBIERTA**  
ESC. 1:50





# VIVIENDA BIENESTAR

UN PUEBLO TRANSFORMANDO SU HISTORIA

DIRECTOR GENERAL DE VIVIEN:

PROF. ENRIQUE M. FERIA RODRIGUEZ

DIRECTOR DE PLANEACIÓN Y PITO:

LIC. EMMANUEL AÑORVE JUSTO.

DPTO. DE INTEGRACIÓN DE EXP. TÉCNICOS:

ARQ. JORGE L. LEYVA OSORIO

DPTO. DE ESTUDIOS Y PROYECTOS:

ARQ. OSCAR E. MÉNDEZ CRUZ

PROYECTO:

CONSTRUCCIÓN DE CUARTO DORMITORIO  
20 M2. A BASE DE MUROS DE TABICÓN  
PESADO Y CUBIERTA DE LÁMINA  
GALVANIZADA CAL. 30 PARA EL  
MEJORAMIENTO DE LA VIVIENDA.

PROTOTIPO: CD - 20 - 2

TABICÓN - LÁMINA GALVANIZADA

TIPO DE PLANO:

PLANTA ARQ. ACABADOS

MUNICIPIO:

SANTIAGO JUXTLAHUACA

LOCALIDAD:

COLONIA SANTA CECILIA ITAYUYU

ESCALA:

LA INDICADA

ACOTACIÓN:

METROS

FECHA:

2024

Nº. DE OF. DE AUTORIZACIÓN:

SF/SP/DP/PI/PI/SE/1506/2024

Nº. DE LICITACIÓN:

EO-XX263-2024

NÚMERO DE PLANO:

11/16

|                      |  |  |
|----------------------|--|--|
| ACABADOS EN PISOS    |  | 1.- Acabado inicial<br>2.- Acabado final                           |
| ACABADOS EN MUROS    |  | 1.- Acabado inicial<br>2.- Acabado intermedio<br>3.- Acabado final |
| ACABADOS EN PLAFONES |  | 1.- Acabado inicial  |

Acabado inicial  
1.- Nivelación y compactación manual del terreno con pisón de mano, de 40 cms de espesor en capas de 20cm, previamente humedecido, hasta la cota indicada.  
Acabado final  
2.- Lasa de cimentación, acabado pulido con llana metálica.

Acabado inicial  
1.- Muro tabicón pesado 10x14x28 cm juntado con mortero cemento-arena Prop. 1:5.  
Acabado intermedio  
2.- Aplomado fino con mezcla cemento-arena 1:4, 2. cm de caposar mínimo.  
Acabado final  
3.- Pintura valética a 2 manos (Color a definir en obra)  
4.- Acabado aparente.

Acabado inicial  
1.- Cubierta de lámina galvanizada calibre 30, con una estructura de perfil tubular calibre 18

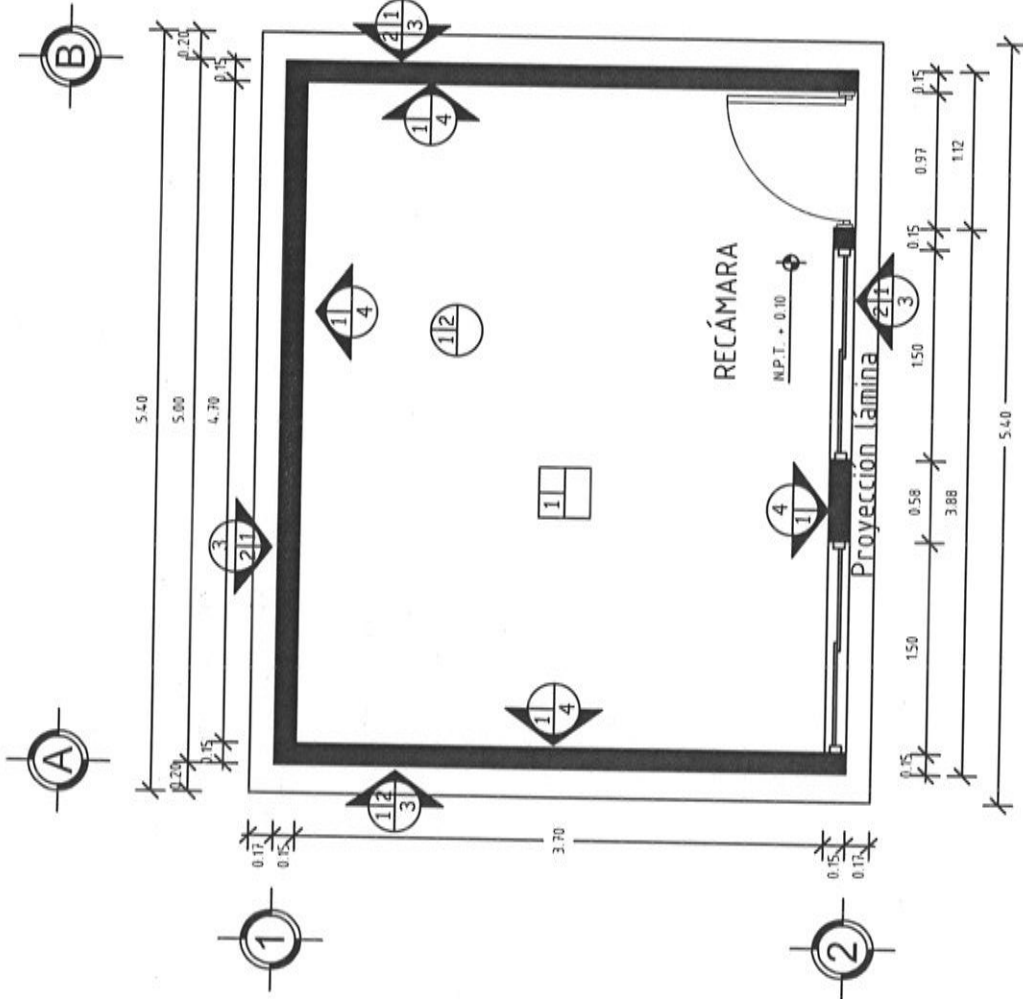

PLANTA DE ACABADOS  
ESC. 1:50



DETALLE DE VENTANA S/E

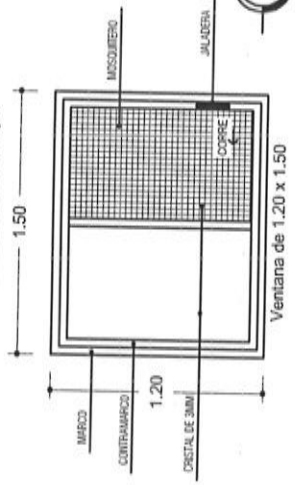

DETALLE DE PUERTA S/E

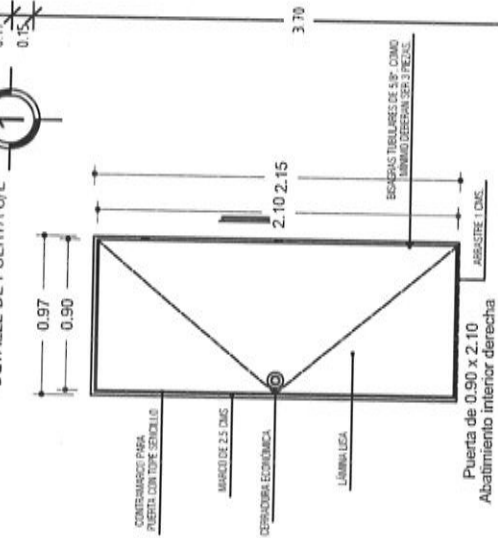

| PUERTAS Y VENTANAS  |     |
|---|-----|
| VENTANA   | V-1 |
| Ventana de 1.50x1.20 mts de aluminio natural con marco y cristal de 3mm transparente, con un fijo y un corredizo. |     |
| PUERTA  | P-1 |
| Puerta tipo multipanel de lámina lisa de 0.90 x 2.13  |     |

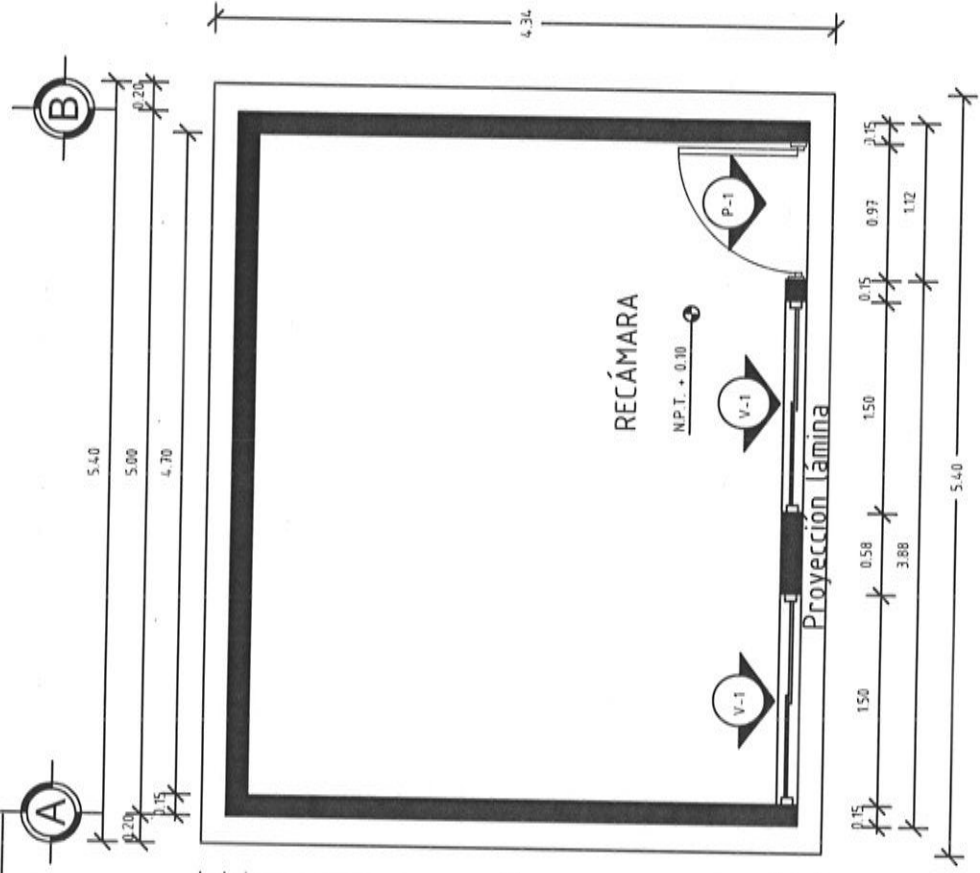

PLANTA DE CANCELERIA  
ESC. 1:50



VIVIENDA  
BIENESTAR

UN PUEBLO TRANSFORMANDO SU HISTORIA

DIRECTOR GENERAL DE BIENESTAR:  
PROF. ENRIQUE M. FERIA RODRÍGUEZ

DIRECTOR DE PLANEACIÓN Y PTO:  
LIC. EMMANUEL AÑORVE JUSTO.

DPTO. DE INTEGRACIÓN DE EXP. TÉCNICOS:  
ARQ. JORGE L. LEYVA OSORIO

DPTO. DE ESTUDIOS Y PROYECTOS:  
ARQ. OSCAR E. MÉNDEZ CRUZ

PROYECTO:  
CONSTRUCCIÓN DE CUARTO DORMITORIO  
20 M2. A BASE DE MUROS DE TABICÓN  
PESADO Y CUBIERTA DE LÁMINA  
GALVANIZADA CAL. 30 PARA EL  
MEJORAMIENTO DE LA VIVIENDA.

PROTOTIPO: CD - 20 - 2  
TABICÓN - LÁMINA GALVANIZADA

TIPO DE PLANO:  
PLANTA ARQ. CANCELERIA

MUNICIPIO:  
SANTIAGO JUXTLAHUACA  
LOCALIDAD:  
COLONIA SANTA CECILIA ITAYUYU  
ESCALA:  
LA INDICADA  
ACOTACIÓN:  
METROS  
FECHA:  
2024  
No. DE OF. DE AUTORIZACIÓN:  
SF/SPIP/PIP/IFISE/1506/2024  
No. DE LICITACIÓN:  
EO-XX263-2024

NÚMERO DE PLANO:

12/16

ESC 1.50

# DETALLES ESTRUCTURALES:

K1

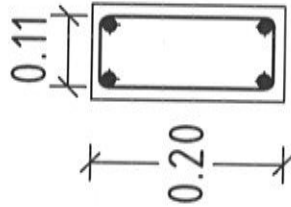

ARMEX 15X20 - 4 CON  
Fy=5000 KG/CM2  
CONCRETO  
F'C=200 KG/CM2

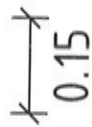

CASTILLO  
K1

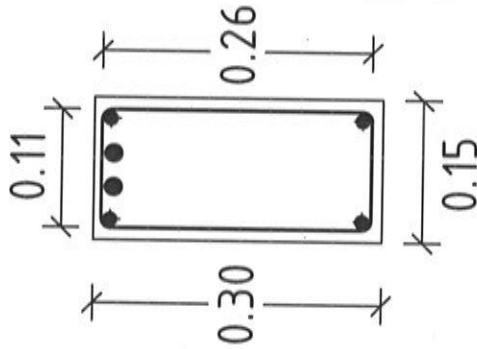

ARMEX 15X30 - 4 Y 2 VARS.  
No. 3 CON Fy=4200 KG/CM2  
CONCRETO  
F'C=200 KG/CM2

CADENA DE  
DESPLANTE  
CD

CC - 1

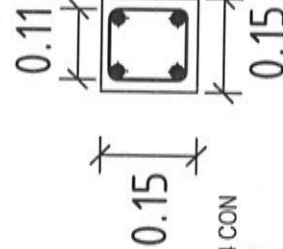

ARMEX 15X15 - 4 CON  
Fy=5000 KG/CM2  
CONCRETO  
F'C=200 KG/CM2

K2

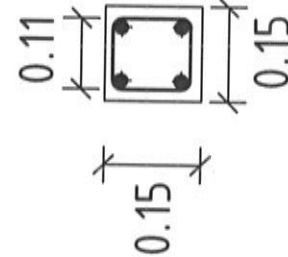

CASTILLO  
K2

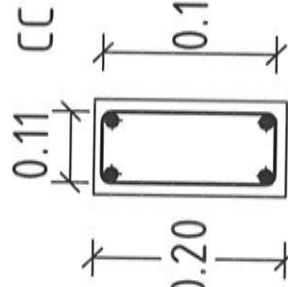

ARMEX 15X15 - 4 CON Fy=5000 KG/CM2  
CONCRETO  
F'C=200 KG/CM2

ARMEX 15X20 - 4 CON Fy=5000 KG/CM2  
CONCRETO  
F'C=200 KG/CM2

CAD. DE CERRAMIENTO  
CC



VIVIENDA  
BIENESTAR

UN PUEBLO TRANSFORMANDO SU HISTORIA

DIRECTOR GENERAL DE VIVIEN.

PROF. ENRIQUE M. FERRA RODRIGUEZ

DIRECTOR DE PLANEACIÓN Y PTO.

LIC. EMMANUEL ANORVE JUSTO.

DPTO. DE INTEGRACIÓN DE EXP. TÉCNICOS

ARQ. JORGE L. LEYVA OSORIO

DPTO. DE ESTUDIOS Y PROYECTOS:

ARQ. OSCAR E. MENDEZ CRUZ

PROYECTO:

CONSTRUCCIÓN DE CUARTO DORMITORIO  
20 M2. A BASE DE MUROS DE TABICÓN  
PESADO Y CUBIERTA DE LÁMINA  
GALVANIZADA CAL. 30 PARA EL  
MEJORAMIENTO DE LA VIVIENDA.

PROTOTIPO: CD - 20 - 2

TABICÓN - LÁMINA GALVANIZADA

TIPO DE PLANO:

DETALLES ESTRUCTURALES

MUNICIPIO:

SANTIAGO JUXTLAHUACA

LOCALIDAD:

COLONIA SANTA CECILIA ITAYUYU

ESCALA:

LA INDICADA

ACOTACIÓN:

METROS

FECHA:

2024

No. DE OF. DE AUTORIZACIÓN:

SF/SP/PIP/PISE/1506/2024

No. DE LICITACIÓN:

EO-XX263-2024

NÚMERO DE PLANO:

14/16

# DETALLES ESTRUCTURALES:



**VIVIENDA BIENESTAR**

UN PUEBLO TRANSFORMANDO SU HISTORIA

DIRECTOR GENERAL DE VIVIENDA:

PROF. ENRIQUE M. FERRIA RODRÍGUEZ

DIRECTOR DE PLANEACIÓN Y PTTO:

LIC. EMMANUEL AÑORVE JUSTO.

DPTO. DE INTEGRACIÓN DE EXP. TÉCNICOS:

ARQ. JORGE L. LEYVA OSORIO

DPTO. DE ESTUDIOS Y PROYECTOS:

ARQ. OSCAR E. MÉNDEZ CRUZ

PROYECTO:

CONSTRUCCIÓN DE CUARTO DORMITORIO  
29 M2 A BASE DE MUROS DE TABICÓN  
PESADO Y CUBIERTA DE LÁMINA  
GALVANIZADA CAL. 30 PARA EL  
MEJORAMIENTO DE LA VIVIENDA.

PROTOTIPO: CD - 20 - 2

TABICÓN - LÁMINA GALVANIZADA

TIPO DE PLANO:

DETALLES ESTRUCTURALES

MUNICIPIO:

SANTIAGO JUXTLAHUACA

LOCALIDAD:

COLONIA SANTA CECILIA ITAYUYU

ESCALA:

LA INDICADA

ACOTACIÓN:

METROS

FECHA:

2024

Nº. DE OF. DE AUTORIZACIÓN:

SF/SP/DP/PI/PISE/1506/2024

Nº. DE LICITACIÓN:

EO-XX263-2024

NÚMERO DE PLANO:

**15/16**

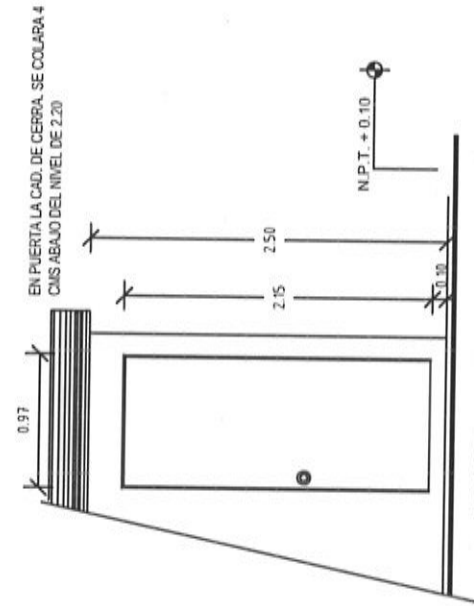
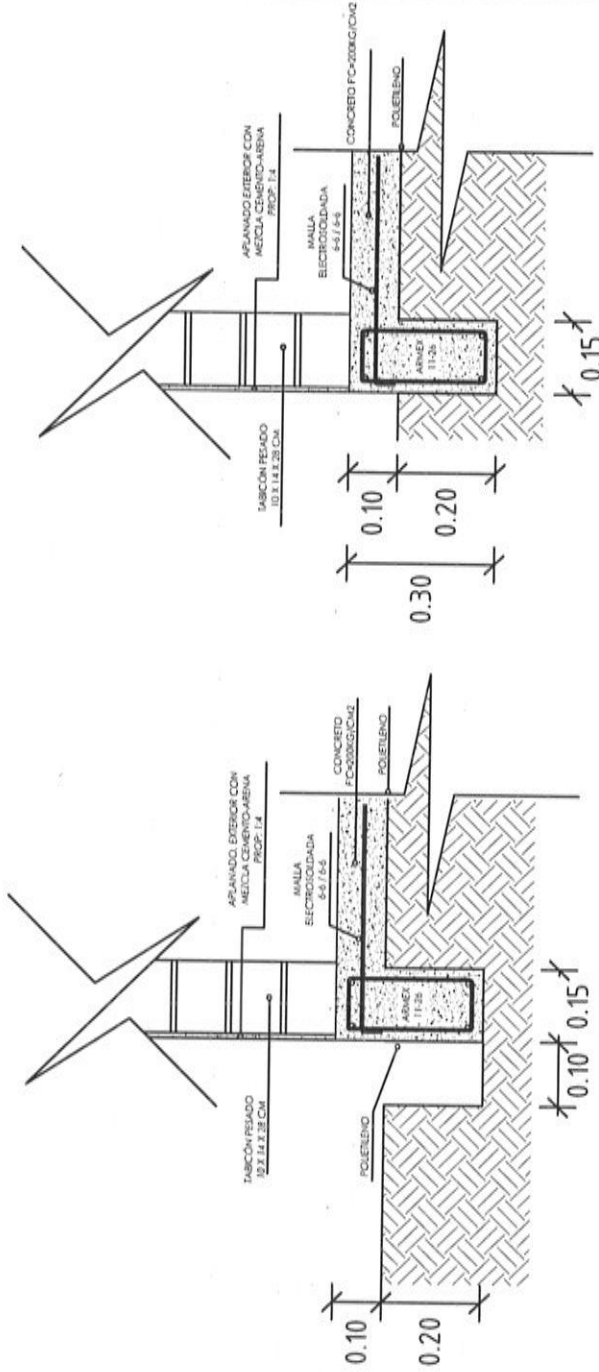

DET. "A"

## ESPECIFICACIONES

### ESPECIFICACIONES GENERALES

- Acotaciones en metros.
- La cota rige al dibujo.
- En detalles acotaciones en metros.
- La resistencia del concreto y mortero aquí indicados son los que se presentan a la edad de 28 días.
- Las cotas a ejes y paños deberán verificarse en los planos arquitectónicos.
- La planilla para toda la superficie en contacto de concreto será de polietileno cal. 600.
- Cadenas de cerramientos de 15 x 20 serán a base de amex 15x20-4 mayor  $F_y=5000 \text{ kg/cm}^2$  y concreto  $F_c=200 \text{ kg/cm}^2$ .
- Considerar en la cadena de cerramiento, detalle de puerta, se colara 5 cms abajo del nivel de 2.20

### CONCRETO

- El concreto a utilizar será: Cadenas de Desp.  $F_c=200 \text{ kg/cm}^2$ .  
Losa de cimentación  $F_c=200 \text{ kg/cm}^2$ .  
Cadenas  $F_c=200 \text{ kg/cm}^2$ .  
Castillos  $F_c=200 \text{ kg/cm}^2$ .
- Se utilizará un agregado max. de  $\frac{3}{4}$ " graduado y limpio.
- En los elementos de concreto armado los recubrimientos serán:  
Cimentación = 2.5 cm.
- Cadenas y Castillos = 2.0 cm.
- El curado será por un mínimo de 7 días, manteniendo la superficie húmeda y la temperatura.
- Para verificar el nivel de la cimbra, deberán dejarse reventones en ciertos puntos.
- La cimbra deberá estar limpia, nivelada a plomo y se cubrirá de aceite para que no tenga adherencia al concreto.
- Se utilizará concreto proporcionado tomando en cuenta la humedad del medio ambiente y el máximo de agregado.
- Para evitar movimientos se asegurarán los armados con alambre recocido.

### ACERO

- El acero a utilizar será: Losa de cimentación malla electrosoldada 6x6.
- 6/6 mayor  $F_y=5000 \text{ kg/cm}^2$ .
- Cadena de Desplante: Amex 15x30-4 mayor  $F_y=5000 \text{ kg/cm}^2$  y dos varillas de 4200  $\text{kg/cm}^2$ .
- Castillos K: Amex 15x20-4 y 15x15-4 mayor a  $F_y=5000 \text{ kg/cm}^2$ .
- Cadena de Cerramiento: Amex 15x20-4 mayor  $F_y=5000 \text{ kg/cm}^2$ .
- Cadena de Cerramiento -1 : Amex 15x15-4 mayor  $F_y=5000 \text{ kg/cm}^2$ .
- No se trasladará más del 33% del acero de refuerzo en una misma dirección.

- No se deberá empalmar varillas en el cruce de varillas, en el cruce de elementos estructurales, ni antes de los 100 cms de dichos cruces.
- El acero deberá estar limpio y libre de óxido antes de vaciar el concreto.

### CIMENTACIÓN

- La cimentación se desplantará sobre terreno firme (plataforma ya habilitada) y libre de material orgánico.
- En losa de cimentación de 10 cm de espesor, el armado será a base de malla electrosoldada 6x6-6/6 mayor  $F_y=5000 \text{ kg/cm}^2$ , y cadenas de desplante de 15 x 30, armada con amex 15x30-4 mayor  $F_y=5000 \text{ kg/cm}^2$  y 2 Var. del No. 3  $F_y=4200 \text{ kg/cm}^2$  coladas monofásicamente.
- La cimentación se desplantará a una profundidad de 20 cms de N.T.N.

### MUROS

- Los muros serán de 15 cms de espesor a base de Tabicón pesado de 10x14x28 cms.
- Las juntas serán de 1.0 cms de espesor con mezcla cemento-arena prop. 1:5.
- Los castillos serán de concreto armado 15x20 y 15x15, hasta la altura total del muro, o "CC".
- Los muros se aplanarán en el exterior con mezcla cemento - arena Prop. 1:4.
- A los muros se les aplicará pintura en el exterior.

### TECHUMBRE

- A base de estructura metálica, debiendo cumplir con las especificaciones asín (sociedad americana de pruebas de materiales). a-500, grado b, con dimensiones de 3"x 1 1/2". anclada a muros y/o cadenas.
- Cargeros a base de Perfil Tubular Cal. 18.
- Largos a base de Perfil Tubular Cal. 18.
- Lámina de lámina galvanizada calibre 30, de 0.80x3.05m, abornillada con pijas punta de broca de 1"x1 1/4".
- Se utilizará soldadura aws 60-13 de 1/8", utilizando planta de soldar eléctrica.

### CANCELERÍA

- Puerta de 0.90 x 2.10 fabricada a base de lámina lisa por ambas caras con un espesor de 40 mm hecha a base de un bastidor de madera de pino estufada, y un núcleo de poliuretano, chapero a base de madera de pino estufada, con un acabado en pintura electrolítica blanca con una tolerancia de más menos 2 mm.
- Ventana de aluminio de 1.50 x 1.20.

### INSTALACIÓN ELÉCTRICA

- serán a base de poíllex de 19 mm.
- Los contadores se colocarán a una altura de 0.60 mts del N.P.T.
- El apagador se colocará a una altura de 1.20 mts del N.P.T.
- La Tubería irá por muros y losa.



**VIVIENDA  
BIENESTAR**

UN PUEBLO TRANSFORMANDO SU HISTORIA

DIRECTOR GENERAL DE VIVIEN:  
PROF. ENRIQUE M. FERIA RODRÍGUEZ

DIRECTOR DE PLANEACIÓN Y PTTO:  
LIC. EMMANUEL AÑORVE JUSTO.

DPTO. DE INTEGRACIÓN DE EXP. TÉCNICOS:  
ARQ. JORGE L. LEYVA OSORIO

DPTO. DE ESTUDIOS Y PROYECTOS:  
ARQ. OSCAR E. MÉNDEZ CRUZ

PROYECTO:  
CONSTRUCCIÓN DE CUARTO DORMITORIO  
20 M2. A BASE DE MUROS DE TABICÓN  
PESADO Y CUBIERTA DE LÁMINA  
GALVANIZADA CAL. 30 PARA EL  
MEJORAMIENTO DE LA VIVIENDA.

PROTOTIPO: CD - 20 - 2  
TABICÓN - LÁMINA GALVANIZADA

TIPO DE PLANO:  
**ESPECIFICACIONES**

MUNICIPIO:  
SANTIAGO JUXTLAHUACA  
LOCALIDAD:  
COLONIA SANTA CECILIA ITAYUYU  
ESCALA:  
LA INDICADA  
ACOTACIÓN:  
METROS  
FECHA:  
2024  
No. DE OF. DE AUTORIZACIÓN:  
SF/SP/ID/PI/PISE/1506/2024  
No. DE LICITACIÓN:  
EO-XX263-2024

NÚMERO DE PLANO:

**16/16**



GOBIERNO DEL ESTADO DE OAXACA  
VIVIENDA BIENESTAR



NOMBRE DE LA OBRA:

BENEFICIARIO:

LOCALIDAD:

MUNICIPIO:

FUENTE:

"ESTA VIVIENDA FUE MEJORADA CON RECURSOS FEDERALES DEL FAIS DEL EJERCICIO FISCAL VIGENTE"

INICIANDO EL DÍA  
Y SE CONCLUYÓ EL DÍA

DEL MES DE  
DEL MES DE

DEL AÑO 2024  
DEL AÑO 2024

Medidas de 1.22 x 2.44 m.

Los colores se verificarán en el Departamento de Supervisión y Seguimiento de Obras



**BIENESTAR**  
SECRETARÍA DE BIENESTAR,  
TEQUILÓ E INCLUSIÓN



El Gobierno del Estado de Oaxaca Construye

Obra:

Ubicación:

Inversión:

Población beneficiada:

Programa (estatal ó federal):

"Este Programa es público, ajeno a cualquier partido político. Queda prohibido el uso para fines distintos a los establecidos en el programa."- Esta obra fue realizada con recursos públicos federales



**BIENESTAR**  
SECRETARÍA DE BIENESTAR,  
TEQUILÓ E INCLUSIÓN